





Organiza 	Evento <h2 style="text-align: center;">Trofeo "Juegos de Invierno 2019"</h2>	Clase <h3 style="text-align: center;">Crucero ORC</h3> 	
Prueba/ Recorrido <h3 style="text-align: center;">Almería – Costacabana - Almería</h3>	Fecha <h3 style="text-align: center;">24 noviembre 19</h3>	Documento de IR <h3 style="text-align: center;">Anexo 1</h3>	

#### CARTA DE SITUACIÓN. Esquema del Recorrido

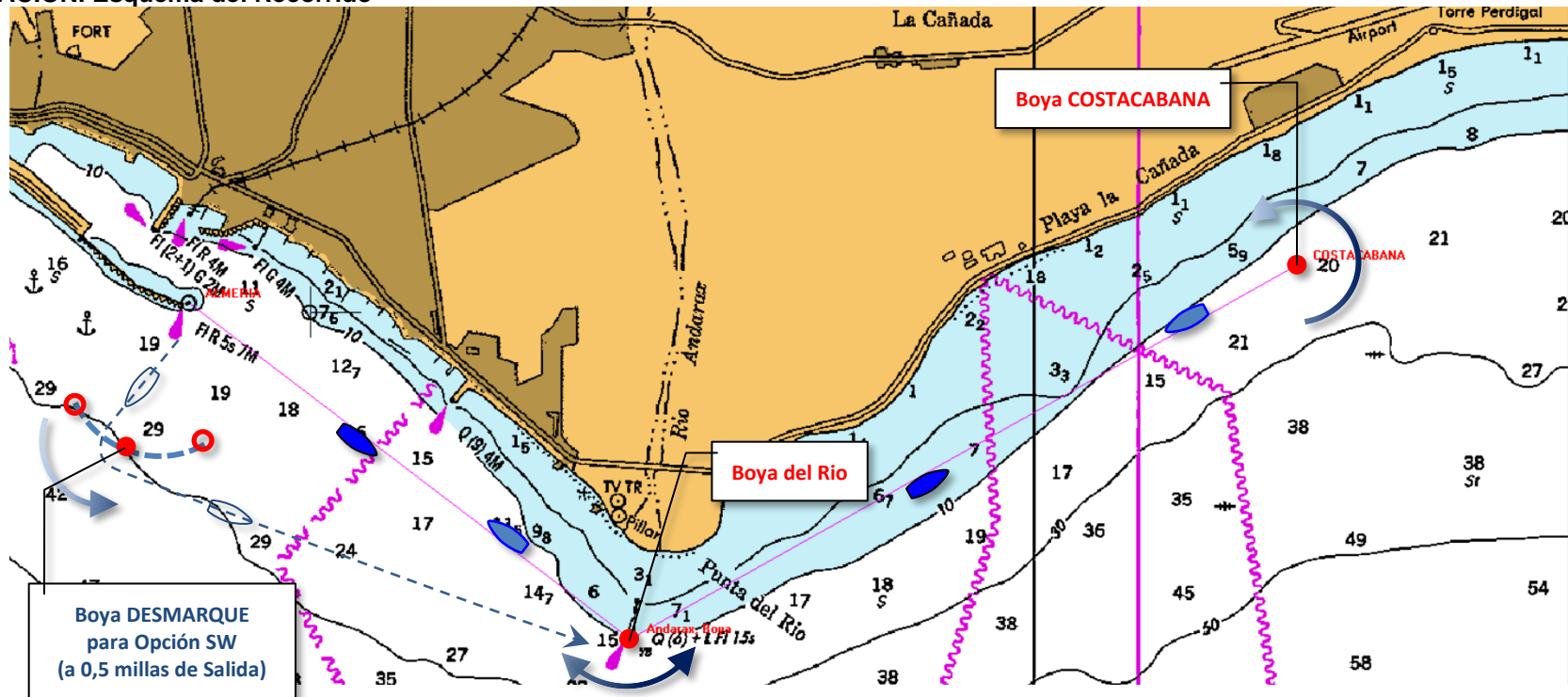

#### RECORRIDO

Prueba y opciones		Descripción del Recorrido y Banda Balizas		Millas
Travesía COSTACABANA	Opción E (vientos del Este)		Salir - Boya Rio (Br.) – Boya de Costacabana (Br.) - Boya Rio (Er.) - Terminar	10,0
	Opción SW (vientos del Sur al Oeste)		Salir – Boya de Desmarque (Br.) - Boya Rio (Br.) – Boya de Costacabana (Br.) - Boya Rio (Er.) - Terminar	10,5
<b>Cambio de Recorrido después de la Salida</b>		<b>Acortar o Anular Después de la Salida (Regla 32 del RRV)</b>		
No se cambiará la posición de las balizas después de la salida.		El Comité de Regata avisará por radio VHF 69 si va a acortar el recorrido en alguna de las balizas que haya que pasar.		

#### BALIZAS. Descripción y Situación

Balizas del recorrido			Balizas de Salida	Balizas de Llegada
Identificación	Descripción	Situación		
Boya del Rio	Señal de Navegación Marítima	N 36° 48.323' – W 002° 25.863'	<ul style="list-style-type: none"> <li>Faro con Luz Roja de entrada al Ptº. de Almería.</li> <li>Mástil del barco del Comité de Regata.</li> </ul>	<ul style="list-style-type: none"> <li>Faro con Luz Roja de entrada al Ptº. de Almería.</li> <li>Faro con Luz Amarilla de la esquina SE del Puerto Deportivo Club de Mar.</li> </ul>
Baliza Costacabana	Baliza hinchable roja	N 36° 49.700' – W 002° 22.800'		