



<p>Organiza</p> 	<p>Evento</p> <h2 style="text-align: center;">Trofeo "Juegos de Invierno 2018"</h2>	<p>Clase</p> <p style="text-align: center;"><b>Crucero ORC</b></p> 	
<p>Prueba/ Recorrido</p> <p><b>Almería – Costacabana - Almería</b></p>		<p>Fecha</p> <p style="text-align: center;"><b>11 noviembre 18</b></p>	<p>Documento de IR</p> <p style="text-align: center;"><b>Anexo 1</b></p>

### CARTA DE SITUACIÓN. Esquema del Recorrido

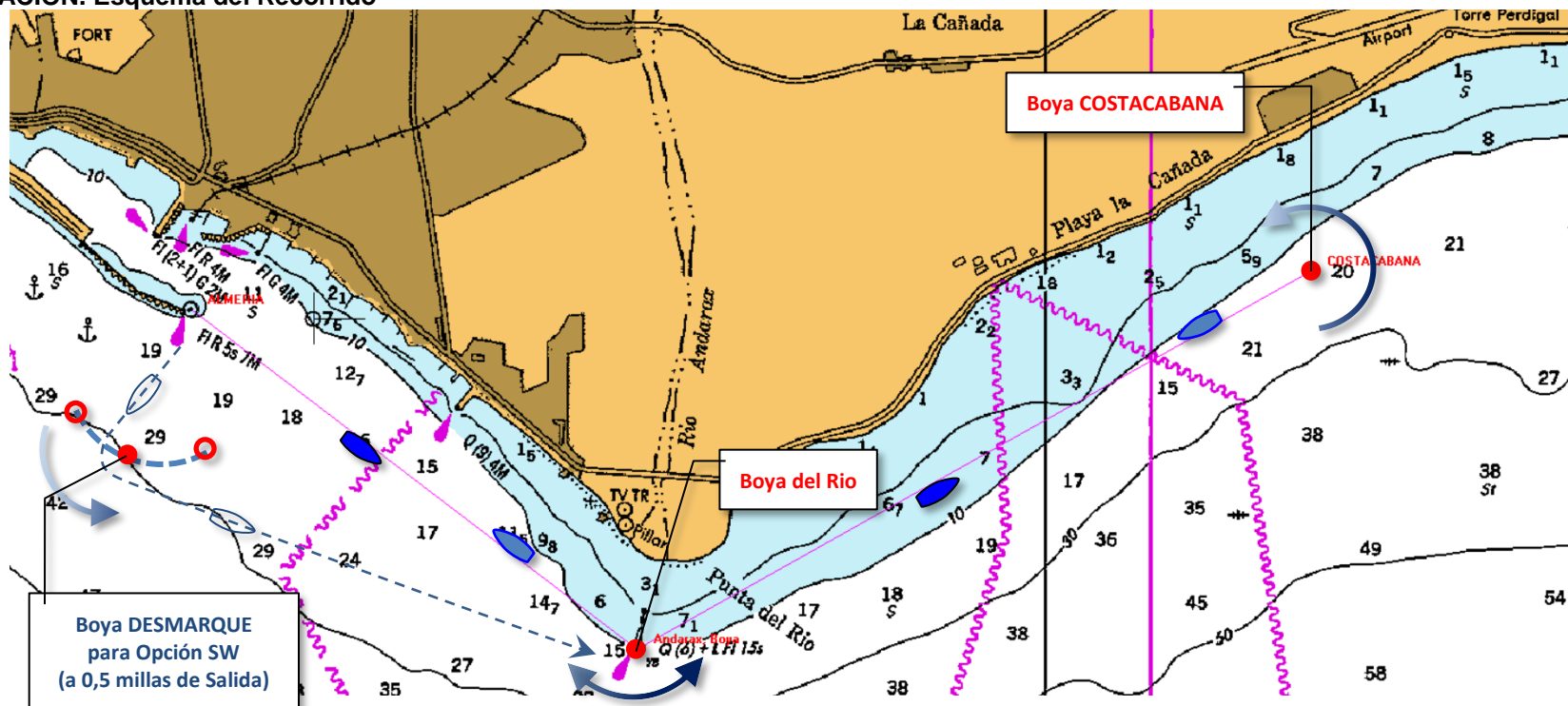

### RECORRIDO

Prueba y opciones		Descripción del Recorrido y Banda Balizas	Millas
Travesía COSTACABANA	<b>Opción E (vientos del Este)</b>	 Salir - Boya Rio (Br.) – Boya de Costacabana (Br.) - Boya Rio (Er.) - Terminar	10,0
	<b>Opción SW (vientos del Sur al Oeste)</b>	 Salir – Boya de Desmarque (Br.) - Boya Rio (Br.) – Boya de Costacabana (Br.) - Boya Rio (Er.) - Terminar	10,5
<b>Cambio de Recorrido después de la Salida</b>		<b>Acortar o Anular Después de la Salida (Regla 32 del RRV)</b>	
No se cambiará la posición de las balizas después de la salida.		El Comité de Regata avisará por radio VHF 69 si va a acortar el recorrido en alguna de las balizas que haya que pasar.	

### BALIZAS. Descripción y Situación

Balizas del recorrido			Balizas de Salida	Balizas de Llegada
Identificación	Descripción	Situación		
Boya del Rio	Señal de Navegación Marítima	N 36° 48.323' – W 002° 25.863'	<ul style="list-style-type: none"> <li>Faro con Luz Roja de entrada al Ptº. de Almería.</li> <li>Mástil del barco del Comité de Regata.</li> </ul>	<ul style="list-style-type: none"> <li>Faro con Luz Roja de entrada al Ptº. de Almería.</li> <li>Faro con Luz Amarilla de la esquina SE del Puerto Deportivo Club de Mar.</li> </ul>
Baliza Costacabana	Baliza hinchable roja	N 36° 49.700' – W 002° 22.800'		