

| | | | | |
|---|---|---------------------------------|---|---|
| Organiza  | Evento IX Trofeo ALCOMAR VI Premio "navegarseguro.com" | Clase Crucero ORC | Seguimiento  eStela | Colabora  ALCOMAR |
| Prueba/ Recorrido Almería-San José | | Fecha 24 MAR 18 | | Documento de IR Anexo 3 |

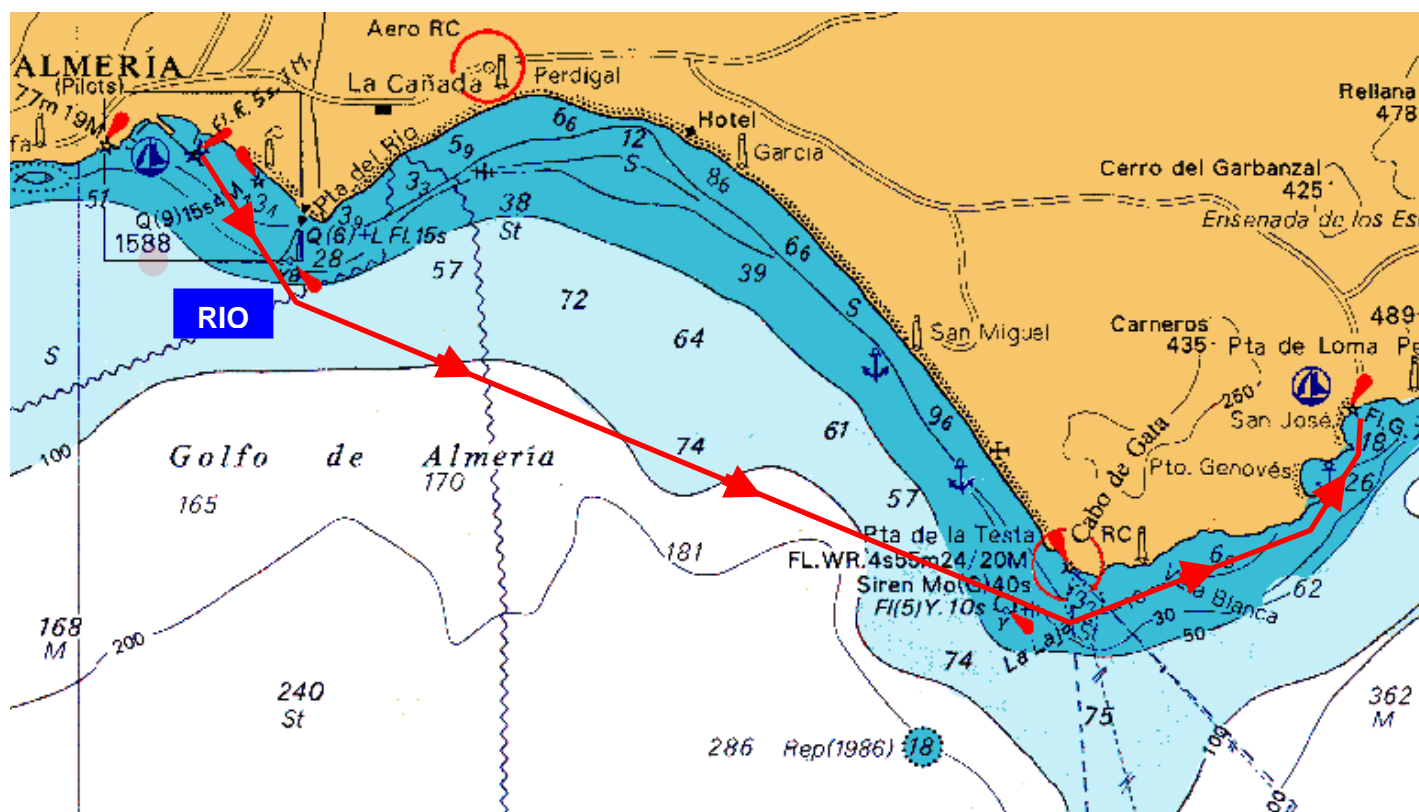

Llegada en San José



RECORRIDO

| Prueba | Descripción del Recorrido | Millas | Banda Balizas |
|---|---|--------------|---------------|
| ALMERÍA – SAN JOSÉ | SALIDA – Boya bajos RIO Andarax - LLEGADA | Total = 20.4 | BABOR |
| Cambio de Recorrido después de la Salida | | | |
| No se modificará el recorrido después de la salida. | | | |

BALIZAS. Descripción y Situación

| Balizas del recorrido | | |
|--|--|---|
| Identificación | Descripción | Situación |
| Boya RIO ANDARAX | Señal Marítima de castillete, Cardinal Sur | Señaliza los bajos en la desembocadura del Rio Andarax |
| Cambio de Recorrido | No hay | |
| Balizas de Salida | | Balizas de Llegada |
| <ul style="list-style-type: none"> Mástil del barco del Comité de Regata. Faro Lr del puerto de Almería. | | <ul style="list-style-type: none"> Faro Lv del puerto de San José en el extremo de babor. Boya en el extremo de estribor. |