

	Evento Regata de Carnaval 2017 Trofeo "Club de Mar"	Clase Crucero RI	
Prueba/ Recorrido Travesía Ermita de Torregarcía		Fecha 8 ENE 17	Documento de IR Anexo 1

CARTA DE SITUACIÓN

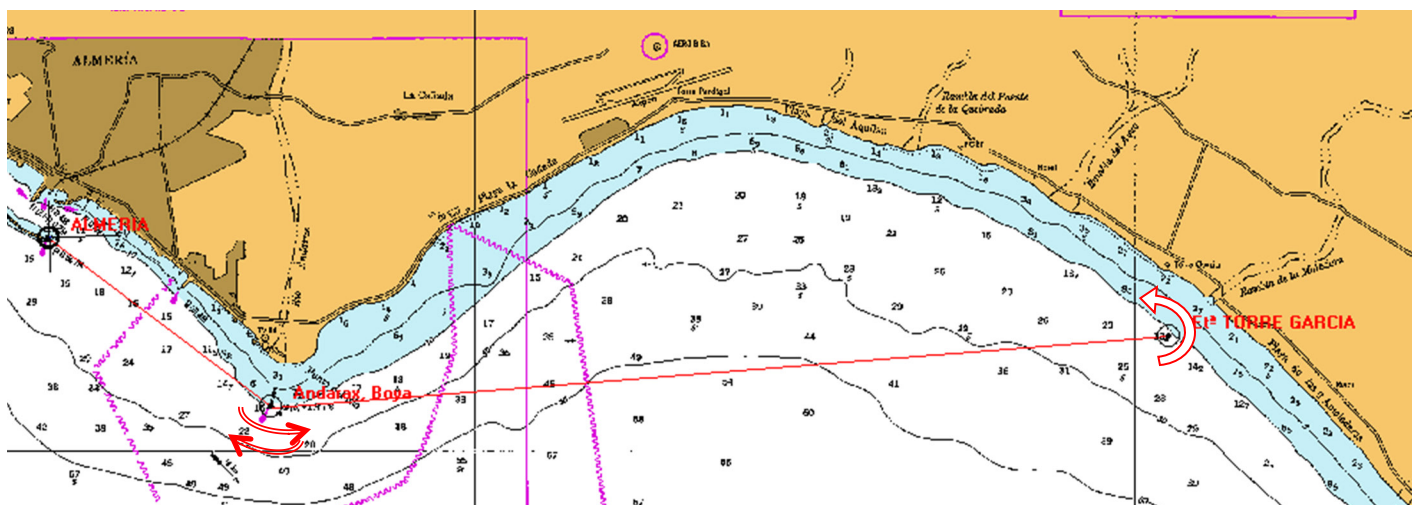

RECORRIDO

Prueba	Descripción del Recorrido	Millas	Banda Balizas	
Travesía Etª. de Torregarcía	Salir-Boya Rio-Etª. Torregarcía-Boya Rio-Terminar	17,2	Rio 1er. Paso	Babor
			Baliza Ermita	Babor
			Rio 2º paso	Estribor
Cambio de Recorrido después de la Salida No se cambiará el recorrido después de la salida.				

BALIZAS. Descripción y Situación

Balizas del recorrido		
Identificación	Descripción	Situación
Boya del Río	Señal de Navegación Marítima	N 36° 48.323' – W 002° 25.863'
Baliza Etª. de Torregarcía	Baliza hinchable roja	N 36° 48.848' – W 002° 17.698'
Balizas de Salida		Balizas de Llegada
<ul style="list-style-type: none"> Faro con Luz Roja de entrada al Ptº. de Almería Mástil del barco del Comité de Regata. 		<ul style="list-style-type: none"> Faro con Luz Roja de entrada al Ptº. de Almería Faro con Luz Amarilla de la esquina SE del Puerto Deportivo Club de Mar.