

Organiza 	Evento Juegos de Invierno 2017	Clase Crucero ORC	Sistema Rating 
Pruebas Almería-Aguadulce-Almería		Fecha 26 nov. 2017	Documento de IR Anexo 2

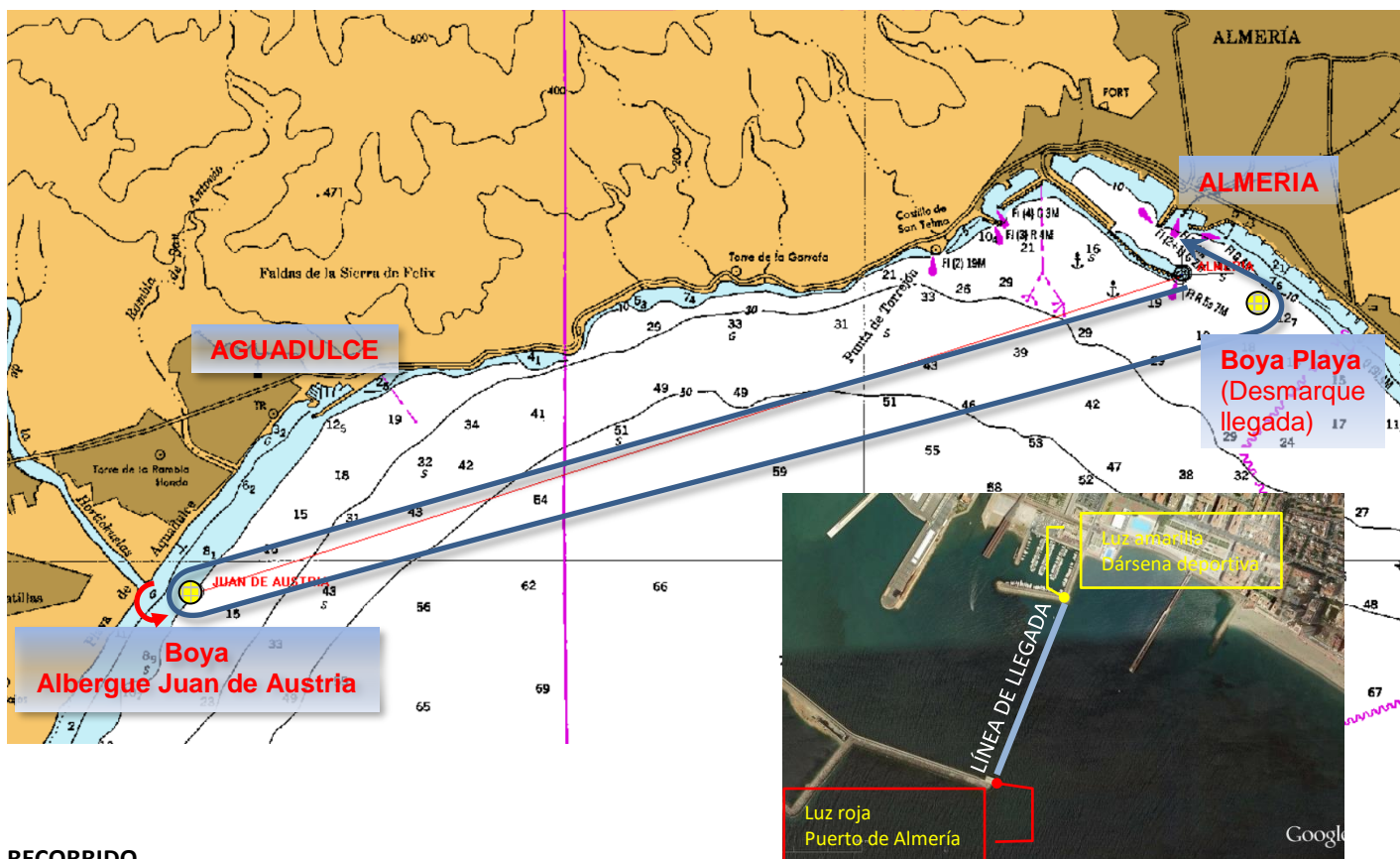

RECORRIDO

Prueba	Descripción del Recorrido	Millas	Banda Balizas
ALMERÍA-AGUADULCE-ALMERÍA	SALIR – Baliza JUAN DE AUSTRIA – Baliza PLAYA – TERMINAR	Total = 12.2	BABOR
Cambio de Recorrido después de la Salida			
No se modificará el recorrido después de la salida.			

BALIZAS. Descripción y Situación

Balizas del recorrido		
Identificación	Descripción	Situación
Baliza JUAN DE AUSTRIA	Baliza hinchable color amarillo	36º 47.839' N – 002º 34.526' W
Baliza PLAYA	Baliza hinchable color amarillo	36º 49.455' N – 002º 27.300' W
Cambio de Recorrido	No hay	
Balizas de Salida		Balizas de Llegada
<ul style="list-style-type: none"> Mástil del barco del Comité de Regata. Faro Lr del puerto de Almería. 		<ul style="list-style-type: none"> Faro Lr del puerto de Almería. Faro L amarilla esquina SE puerto deportivo Club de Mar