

Organiza 	Evento <b>I Trofeo SailingSur</b>	Clase <b>Crucero ORC</b>	Seguimiento 	Colabora 
Prueba/ Recorrido <b>San José - Almería</b>		Fecha <b>24 SEP 2017</b>		Documento de IR <b>Anexo 3</b>

### CARTA DE SITUACIÓN

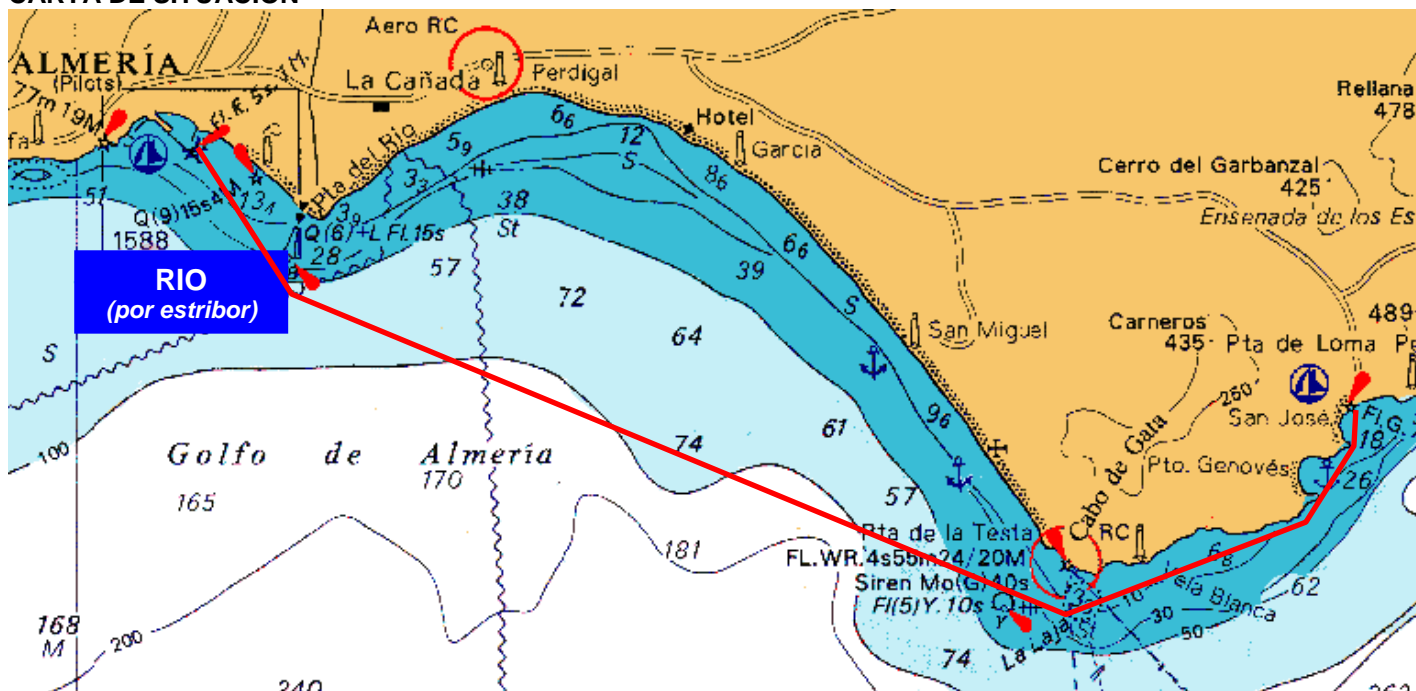

### Llegada en Almería



### RECORRIDO

Prueba	Descripción del Recorrido	Millas	Banda Balizas
SAN JOSÉ – ALMERÍA	SALIDA – Boya bajos RIO Andarax - LLEGADA	Total = 20.4	ESTRIBOR
<i>Cambio de Recorrido después de la Salida</i>			
No se modificará el recorrido después de la salida.			

### BALIZAS. Descripción y Situación

Balizas del recorrido		
Identificación	Descripción	Situación
Boya RIO ANDARAX	Señal Marítima de castillete, Cardinal Sur	Señaliza los bajos en la desembocadura del Rio Andarax
Cambio de Recorrido	No hay	
Balizas de Salida		Balizas de Llegada
<ul style="list-style-type: none"> <li>Mástil del barco del Comité de Regata.</li> <li>Baliza (boya o barco).</li> </ul>		<ul style="list-style-type: none"> <li>Faro Lroja del puerto de Almería en el extremo de babor.</li> <li>Faro Lamarilla del puerto del Club de Mar en el extremo de estribor.</li> </ul>