

<p>Organiza</p> 	<p>Evento</p> <h1 style="text-align: center;">X RUTA DEL CORAL "Costa de Almería"</h1>	<p>Clase</p> 	<p>Colaboran</p>   
<p>Prueba/ Recorrido</p> <h2>Travesía</h2>		<p>Fecha</p> <h2>26 AGO 17</h2>	<p>Documento de IR</p> <h2>Anexo 2</h2>

### CARTA DE SITUACIÓN. Marcas y Balizas.

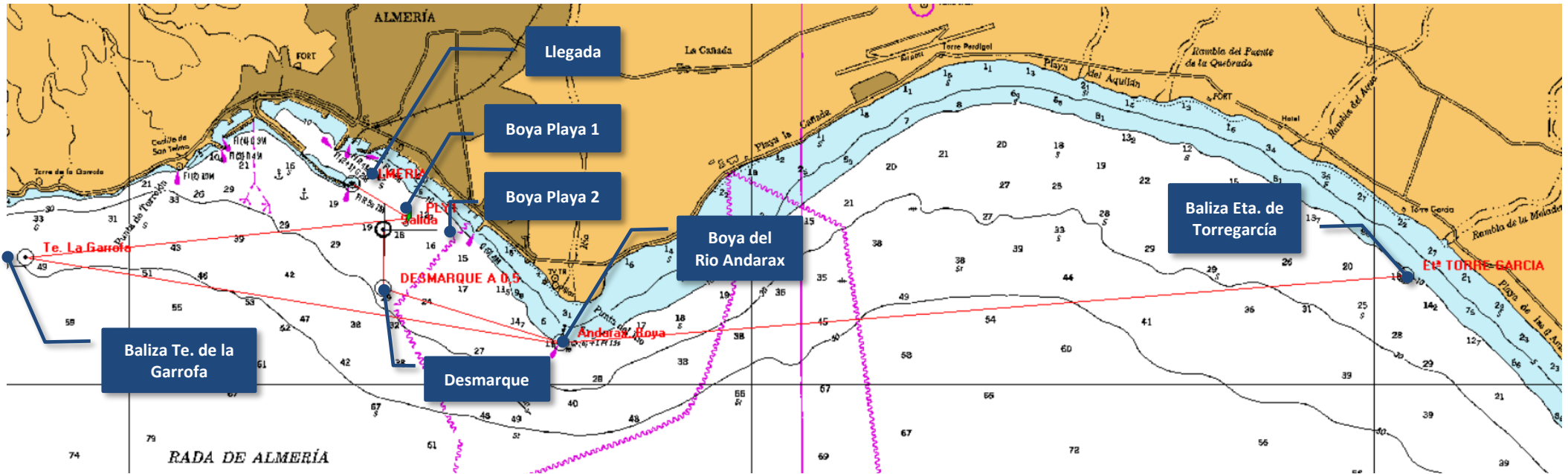

### OPCIÓN DE RECORRIDOS

Opciones		Descripción del Recorrido y Banda Balizas/Boyas/Marcas	Millas
Sigla	Vientos entre		
W	000° a 220°	Salir (PLY2) – Te. de la Garrofa (Br.) – Rio Andarax (Br.) – Eta. de Torregarcía (Br.) – Rio Andarax (Er.) - Llegada	22.6
SW	221° - 180°	Salir – Desmarque (Er.) - Te. de la Garrofa (Br.) – Rio Andarax (Br.) – Eta. de Torregarcía (Br.) – Rio Andarax (Er.) - Llegada	22.6
SE	180° - 140°	Salir – Desmarque (Br.) - Rio Andarax (Br.) – Eta. de Torregarcía (Br.) – Rio Andarax (Er.) - Te. de la Garrofa (Er.) - Playa 1 (Br.) - Llegada	22.6
E	141° - 359°	Salir (PLY2) – Rio Andarax (Br.) – Eta. de Torregarcía (Br.) – Rio Andarax (Er.) - Te. de la Garrofa (Er.) - Playa 2 (Br.) - Llegada	22.6



<i>Organiza</i> 	<i>Evento</i> <b>X RUTA DEL CORAL "Costa de Almería"</b>	<i>Clase</i> 	<i>Colaboran</i>  ALMERÍA CIUDAD  COSTA DE ALMERÍA <i>Deslumbrante</i>  AIRE HOTEL & ANCIENT MATHS ALMERÍA
<i>Prueba/ Recorrido</i> <b>Travesía</b>		<i>Fecha</i> <b>26 AGO 17</b>	<i>Documento de IR</i> <b>Anexo 2</b>

### BALIZAS, BOYAS y MARCAS. Descripción y Situación

<b>Balizas del recorrido</b>		
<b>Identificación</b>	<b>Descripción</b>	<b>Situación</b>
Baliza Playa 1	Baliza hinchable roja	N 36° 49.300' – W 002° 27.300'
Baliza Playa 2	Baliza hinchable roja	N 36° 49.000' - W 002° 27.000'
Boya del Rio	Señal de Navegación Marítima Cardinal Sur	N 36° 48.329' – W 002° 25.837'
Baliza de Desmarque	Baliza hinchable roja	N 36° 48.753' – W 002° 27.550'
Baliza Eta. de Torregarcía	Baliza hinchable roja	N 36° 48.848' – W 002° 17.698'
Baliza Te. de la Garrofa	Baliza hinchable roja	N 36° 49.000' – W 002° 31.000'
<b>Balizas de Salida</b>		<b>Balizas de Llegada</b>
<ul style="list-style-type: none"> <li>Baliza hinchable roja (a babor del barco del CR)</li> <li>Mástil del barco del Comité de Regata (CR)</li> </ul>		<ul style="list-style-type: none"> <li>Faro con Luz Roja de entrada al Ptº. de Almería.</li> <li>Faro con Luz Amarilla de la esquina SE del Puerto Deportivo.</li> </ul>

