 Organiza	Evento Trofeo “Memorial Elena Campos”	Clase Crucero ORC	 Seguimiento
Pruebas/ Recorridos Balizado Puerto - Rio - Barlovento – Rio - Puerto		Fecha 11 junio 2017	Documento de IR Anexo 5

CROQUIS DEL RECORRIDO

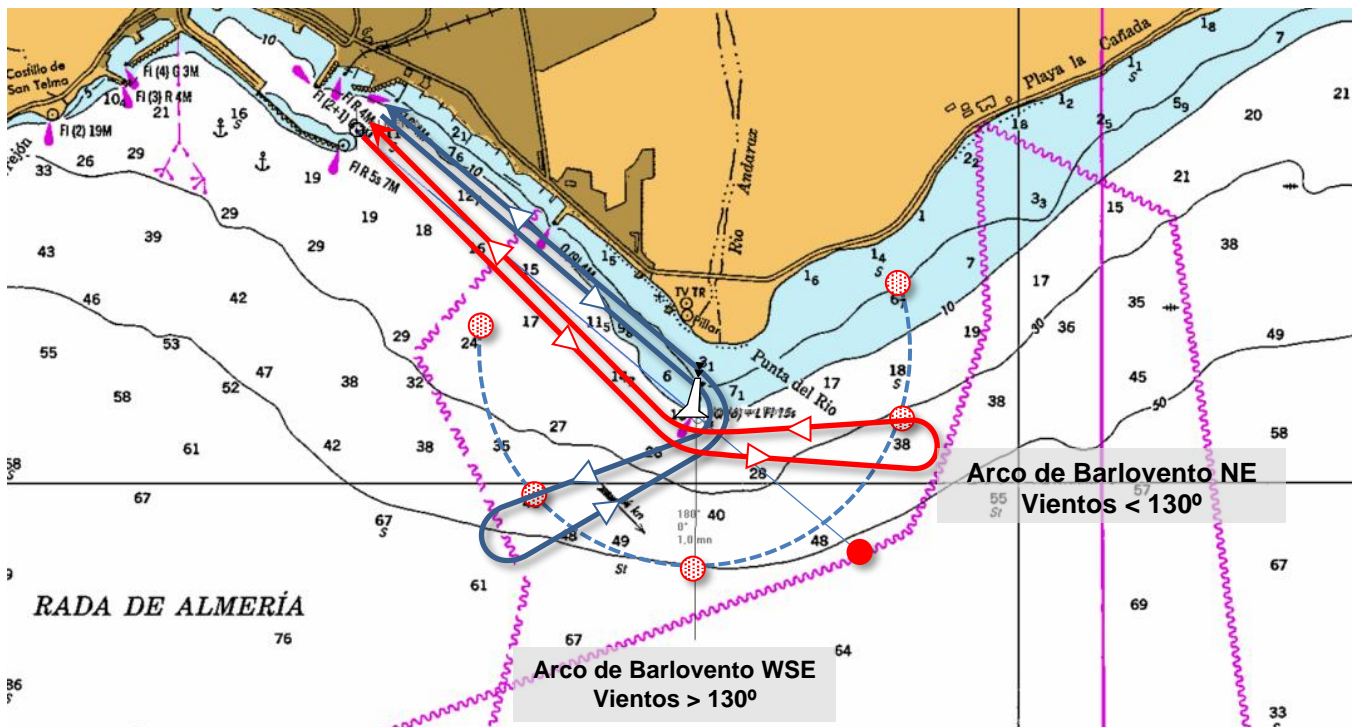

RECORRIDO

Prueba	Descripción del Recorrido	Millas	Banda Balizas		
			Zona		
RIO-BARLOVENTO	Salir – Rio – Boya Barlo - Rio – Terminar	Total: 6	WSE	Rio 1er. paso	Estribor
				Barlovento/Rio 2º paso	Babor
			Opción NE	Rio 1er. paso/Barlovento	Babor
				Rio 2º paso	Estribor

Cambio de Recorrido después de la Salida
No se modificará el recorrido.

BALIZAS. Descripción y Situación

Balizas del recorrido		
Identificación	Descripción	Situación
Boya del RIO	Señal Marítima de castillete, Cardinal Sur	N 36° 48.323' – W 002° 25.863'
Baliza de Barlovento	Baliza hinchable de color ROJO	A barlovento del Rio
Balizas de Salida		Balizas de Llegada
<ul style="list-style-type: none"> Faro Lroja del puerto de Almería Mástil del barco del Comité de Regata. 		<ul style="list-style-type: none"> Faro Lamarilla puerto deportivo Club fde Mar Faro Lroja del puerto de Almería

Entrega de trofeos

- Tendrá lugar, el día 18 de junio, en el Restaurante al término de todas las pruebas pendientes de Vela Ligera, durante un “almuerzo de convivencia”.
- Es obligatorio reservar y retirar posteriormente la invitación personal.
- Se tratará de componer las mesas en función de las reservas recibidas.