

Organiza 	Evento Regata de Carnaval 2017 Trofeo "Club de Mar"	Clase Crucero ORC	Logo 
Prueba/ Recorrido Piscifactoría con Llegada a Puerto		Fecha 4 FEB 2017	Documento de IR Anexo 3

CARTA DE SITUACIÓN

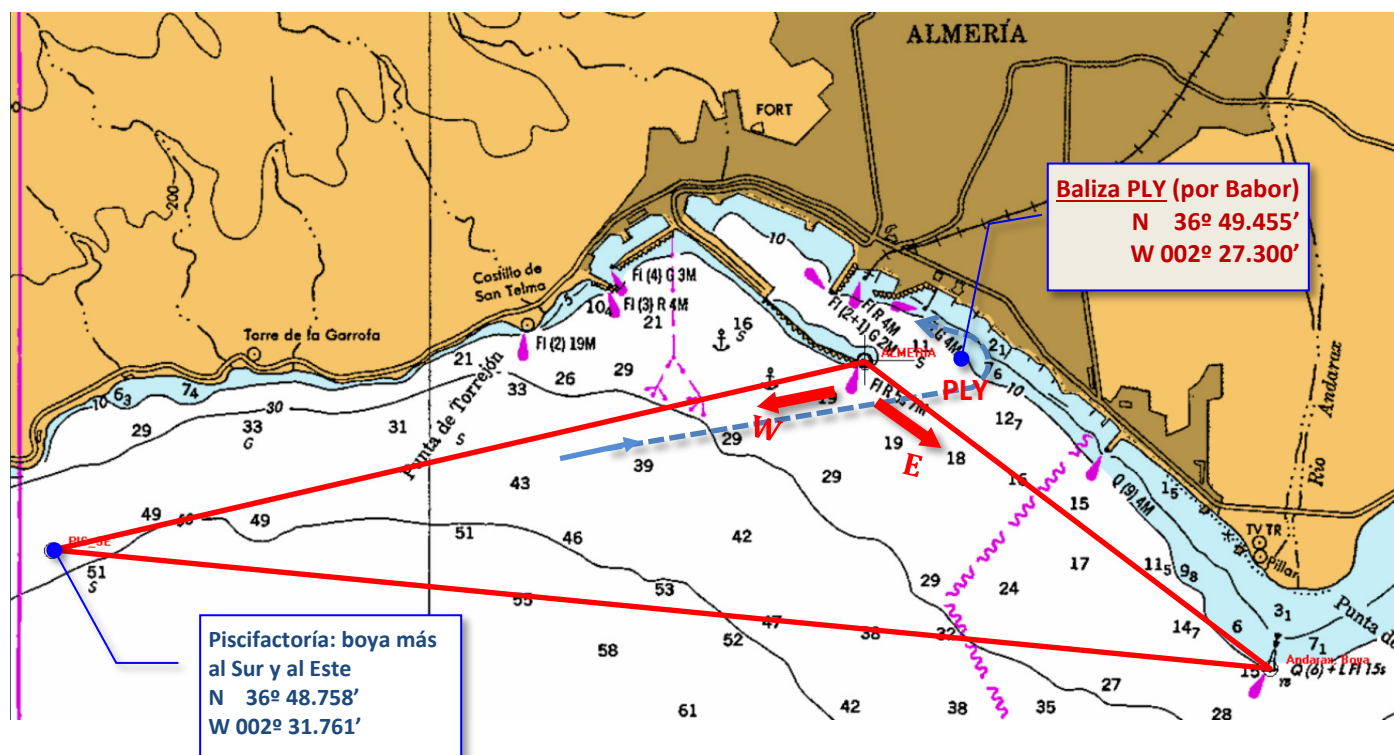

RECORRIDO

Prueba	Opción Recorrido	Descripción del Recorrido	Millas	Banda Balizas
BALIZADO PISCIFACTORÍA	Con viento de componente Este (E)	SALIR - Boya Rio Andarax– Piscifactoría SE – Baliza PLY - TERMINAR	10.2	RIO y PIS_SE Estribor
	Con viento de componente Oeste (W)	SALIR– Piscifactoría SE - Boya Rio Andarax – TERMINAR		PLY Babor
Cambio de Recorrido después de la Salida				
No se cambiará el recorrido después de la salida.				

BALIZAS. Descripción y Situación

Balizas del recorrido		
Identificación	Descripción	Situación
Boya del Rio Andarax	Boya de Castillete Cardinal Sur. Dos conos negros superpuestos con los vértices hacia abajo.	en la desembocadura de rio Andarax
Boya Piscifactoría Aguadulce	Boya SE, perímetro instalación de la piscifactoría.	N 36° 48.685' – W 002° 32.130'
Boya Playa PLY (pre-llegada)	Baliza hinchable ROJA	N 36° 49.455' – W 002° 27.300'
Balizas de Salida		Balizas de Llegada
<ul style="list-style-type: none"> Faro con Luz Roja de entrada al Pt°. de Almería (Torre octogonal blanca tope rojo, marca lateral de babor) Mástil del barco del Comité de Regata. 		<ul style="list-style-type: none"> Faro con Luz Roja de entrada al Pt°. de Almería Faro con Luz Amarilla de la esquina SE de la dársena deportiva (columna cuadrangular inclinada amarilla)