

Organiza 	Evento <h2 style="text-align: center;">Regata de Carnaval 2018 Trofeo "Club de Mar"</h2>	Clase <h3 style="text-align: center;">Crucero ORC</h3>	
Prueba/ Recorrido Travesía Ermita de Torregarcía: dos pruebas	Fecha 14 ENE 18	Documento de IR Anexo 1	

CARTA DE SITUACIÓN

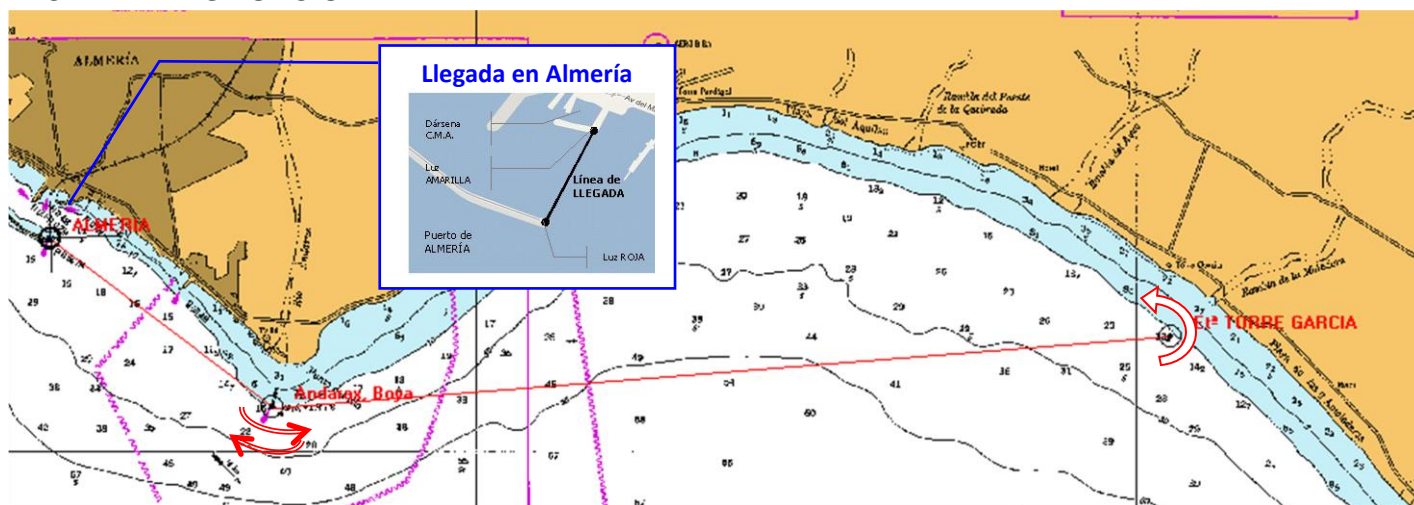

RECORRIDO

Prueba	Descripción del Recorrido	Millas	Banda Balizas	
1: Almería - Ermita	Salir-Boya Rio-Etª. Torregarcía (Llegada volante: cruzar la línea y continuar navegando, sin detenerse, para completar la prueba 2)	8,6	Rio	Babor
2: Almería-Ermita-Almería	Salir-Boya Rio-Etª. Torregarcía-Boya Rio-Terminar	17,2	Rio 1er. Paso	Babor
			Baliza Ermita	Babor
			Rio 2º paso	Estribor
Cambio de Recorrido después de la Salida				
No se cambiará el recorrido después de la salida.				

BALIZAS. Descripción y Situación

Balizas del recorrido		
Identificación	Descripción	Situación
Boya del Rio	Baliza hinchable amarilla	N 36° 48.323' – W 002° 25.863'
Baliza Etª. de Torregarcía	Baliza hinchable roja	N 36° 48.848' – W 002° 17.698'
Balizas de Salida		Balizas de Llegada
<ul style="list-style-type: none"> Faro con Luz Roja de entrada al Ptº. de Almería Mástil del barco del Comité de Regata. 		Prueba 1 <ul style="list-style-type: none"> Baliza roja en Torregarcia en la banda de babor. Mástil de barco del C. de Regata en la banda de estribor.
		Prueba 2 <ul style="list-style-type: none"> Faro con Luz Roja de entrada al Ptº. de Almería. Faro con Luz Amarilla de la esquina SE del Puerto Deportivo Club de Mar.