

<i>Organiza</i>	<i>Evento</i>	<i>Clase</i>	<i>Colaboran</i>	
	<b>X RUTA DEL CORAL</b> "Costa de Almería"			 
<i>Prueba/ Recorrido</i> <b>Barlovento-Sotavento</b>			<i>Fecha</i> <b>27 AGO 17</b>	<i>Documento de IR</i> <b>Anexo 3</b>

## Situación del Área de Regatas

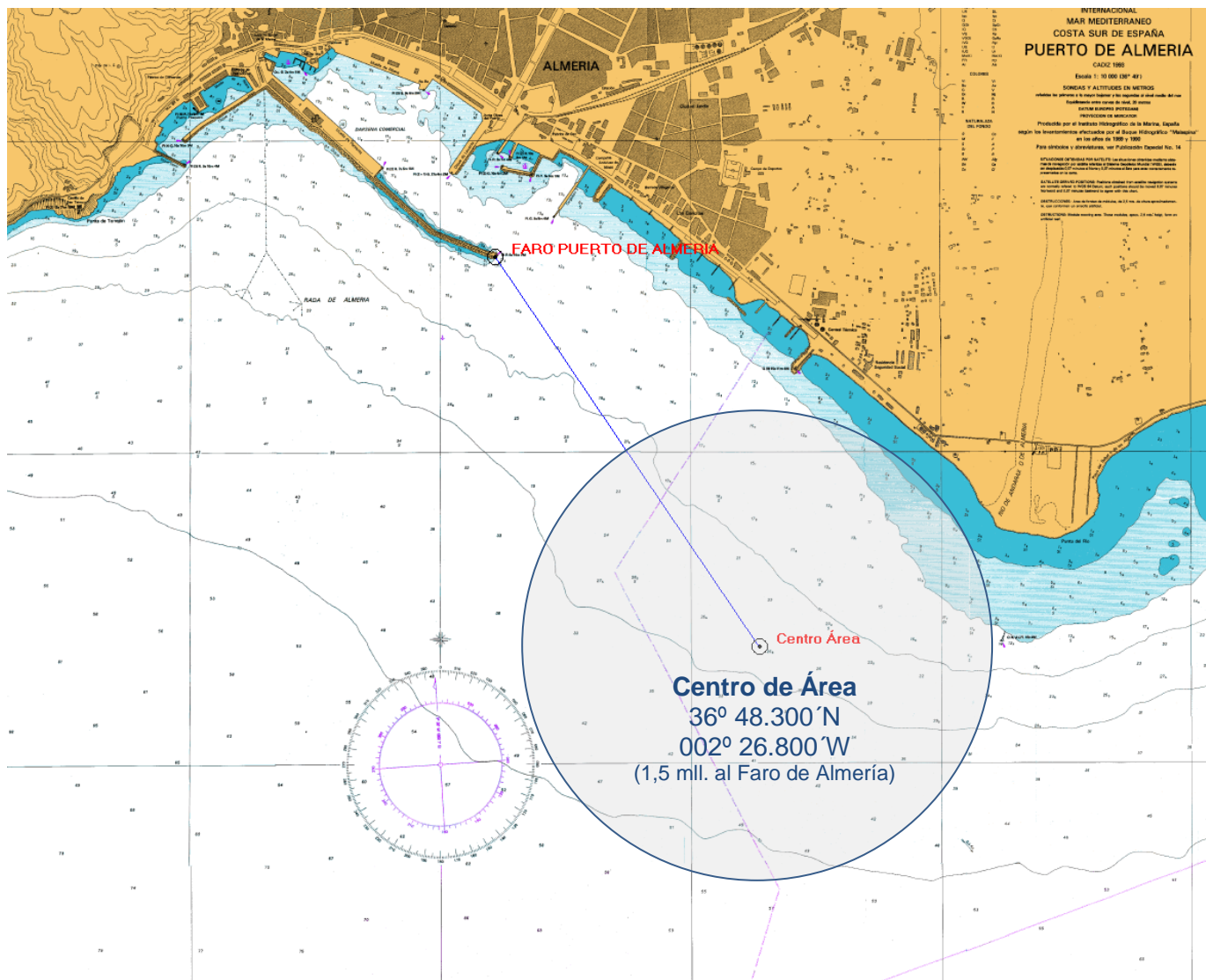

Organiza 	Evento <b>X RUTA DEL CORAL</b> <b>"Costa de Almería"</b>	Clase 	Colaboran  ALMERÍA CIUDAD  COSTA DE ALMERÍA  AIRE
Prueba/ Recorrido <b>Barlovento-Sotavento</b>	Fecha <b>27 AGO 17</b>	Documento de IR <b>Anexo 3</b>	

## CROQUIS DE LOS RECORRIDOS

**Clase ORC 0, 1 y 2**  
**Barlovento-Sotavento 8 M**



**Clase ORC 3 y 4**  
**Barlovento-Sotavento 6 M**

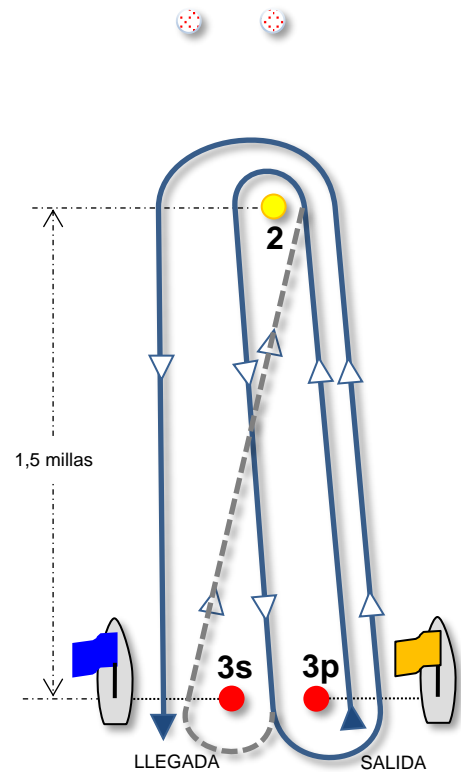
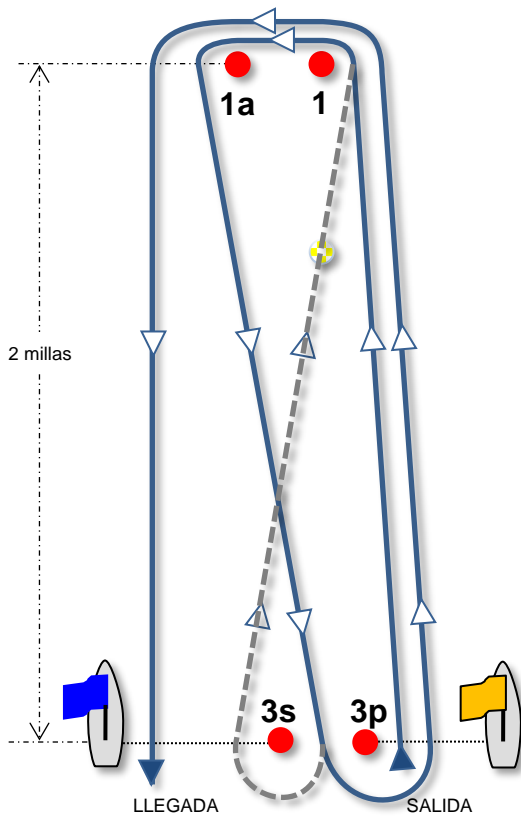

## RECORRIDO

Prueba	Descripción del Recorrido	Banda	Balizas	Identificación Balizas	
BARLO-SOTA ORC-B	SALIR – 1 – 1a – 3p/3s – 1 – 1a - TERMINAR	1, 1a y 3p	Babor	1, 1a, 3p y 3s ROJAS	2 AMARILLA
		3s	Estribor		
BARLO-SOTA ORC-C	SALIR – 2 – 3p/3s – 2 – TERMINAR	2 y 3p	Babor		
		3s	Estribor		

### Cambio de Recorrido después de la Salida

Se podrá modificar el recorrido, después de la primera vuelta, de acuerdo con la I.R. nº 11.2 y el Reglamento de Regatas.

Balizas de Salida	Balizas de Llegada
<ul style="list-style-type: none"> <li>Baliza 3p del recorrido y</li> <li>Mástil del barco del Comité de Regata.</li> </ul>	<ul style="list-style-type: none"> <li>Baliza 3s del recorrido y</li> <li>Mástil del barco del Comité de Regata.</li> </ul>

