 Organiza	Evento <h2 style="text-align: center;">Regata de Otoño</h2>	Clase <h2 style="text-align: center;">Crucero ORC</h2>	Colabora 
Prueba/ Recorrido <h3>Balizado Playero</h3>		Fecha <h2 style="text-align: center;">23 oct 2016</h2>	Documento de IR <h2 style="text-align: center;">Anexo 5</h2>

CARTA. Representación del Recorrido

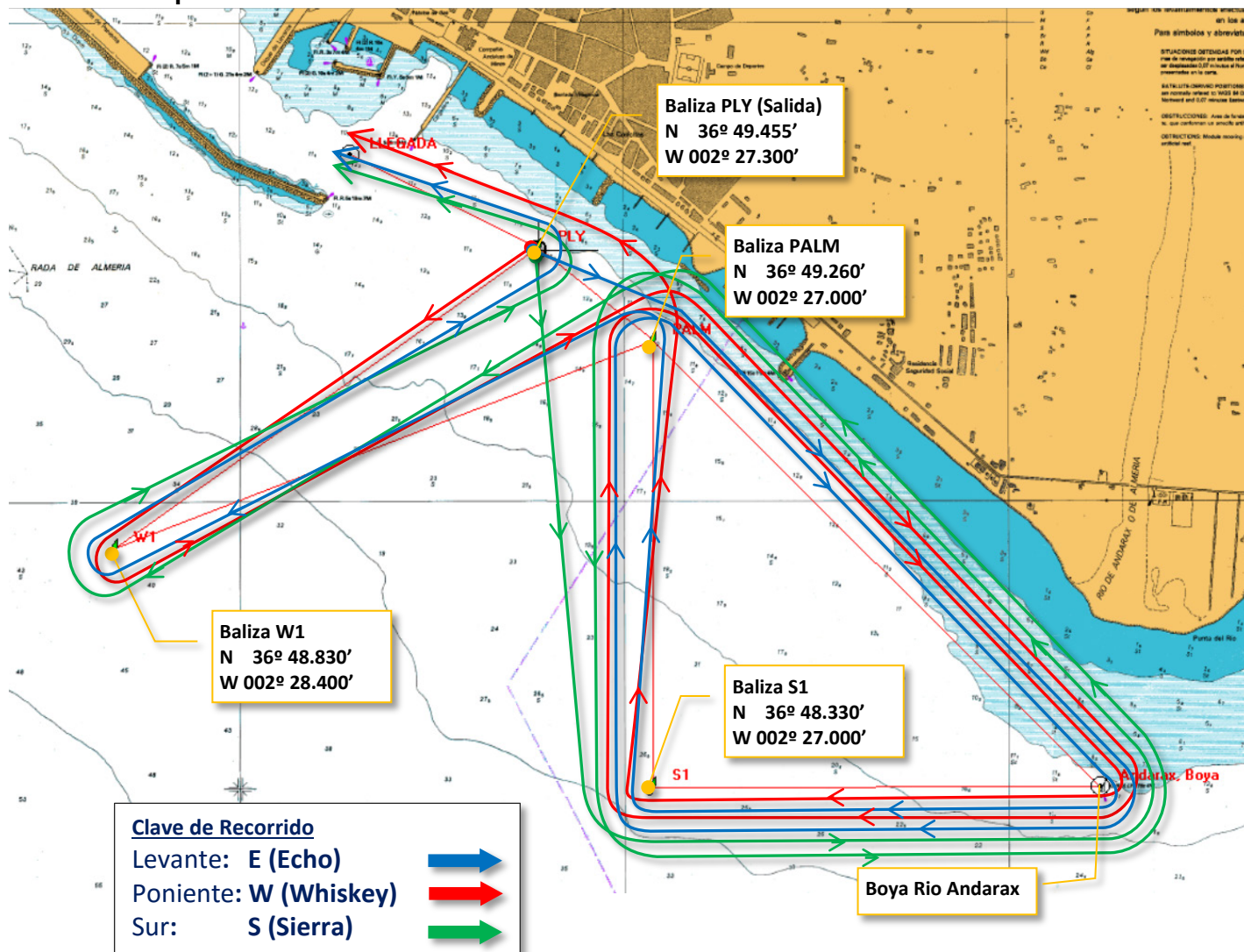

RECORRIDO

Prueba	Opción Recorrido	Descripción del Recorrido	Millas	Banda Balizas
BALIZADO PLAYERO	Con viento de componente Este (E)	SALIR(PLY) – PALM - RIO – S1 – PALM – RIO – S1 – PALM – W1 – PLY - TERMINAR	9.4	Se indica mediante colores en <i>descripción del recorrido</i> (verde: Er. rojo: Br.). También en <i>Representación del Recorrido</i>
	Con viento de componente Oeste (W)	SALIR(PLY) – W1 – PALM – RIO – S1 – PALM – RIO – S1 – PALM – PLY - TERMINAR		
	Con viento de componente Sur (S)	SALIR(PLY) – S1 – RIO – PALM – S1 – RIO – PALM – W1 – PLY - TERMINAR		
Cambio de Recorrido después de la Salida				
No se cambiará el recorrido después de la salida.				

BALIZAS. Descripción y Situación

Balizas del recorrido		
Identificación	Descripción	Situación
Boya del Rio	Señal Marítima de Castillete Cardinal Sur	en la desembocadura de rio Andarax
PLY, PALM, W1, S1	Balizas hinchables de color rojo	Ver situación en la carta
Balizas de Salida		Balizas de Llegada
<ul style="list-style-type: none"> Baliza PLY en el extremo de babor Mástil del barco del C. de Regata en el extremo de estribor 		<ul style="list-style-type: none"> Faro con Luz Roja de entrada al Ptº. de Almería Faro con Luz Amarilla de la esquina SE del Puerto Deportivo Club de Mar.