	<b>Evento</b> <b>Trofeo JUEGOS DE INVIERNO 2016</b>	<b>Clase</b> <b>Crucero ORC</b>	<b>Sistema Rating</b> 
<b>Prueba/ Recorrido</b> <b>Piscifactoría con Llegada a Puerto</b>		<b>Fecha</b> <b>18 DIC 2016</b>	<b>Documento de IR</b> <b>Anexo 4</b>

## CARTA DE SITUACIÓN

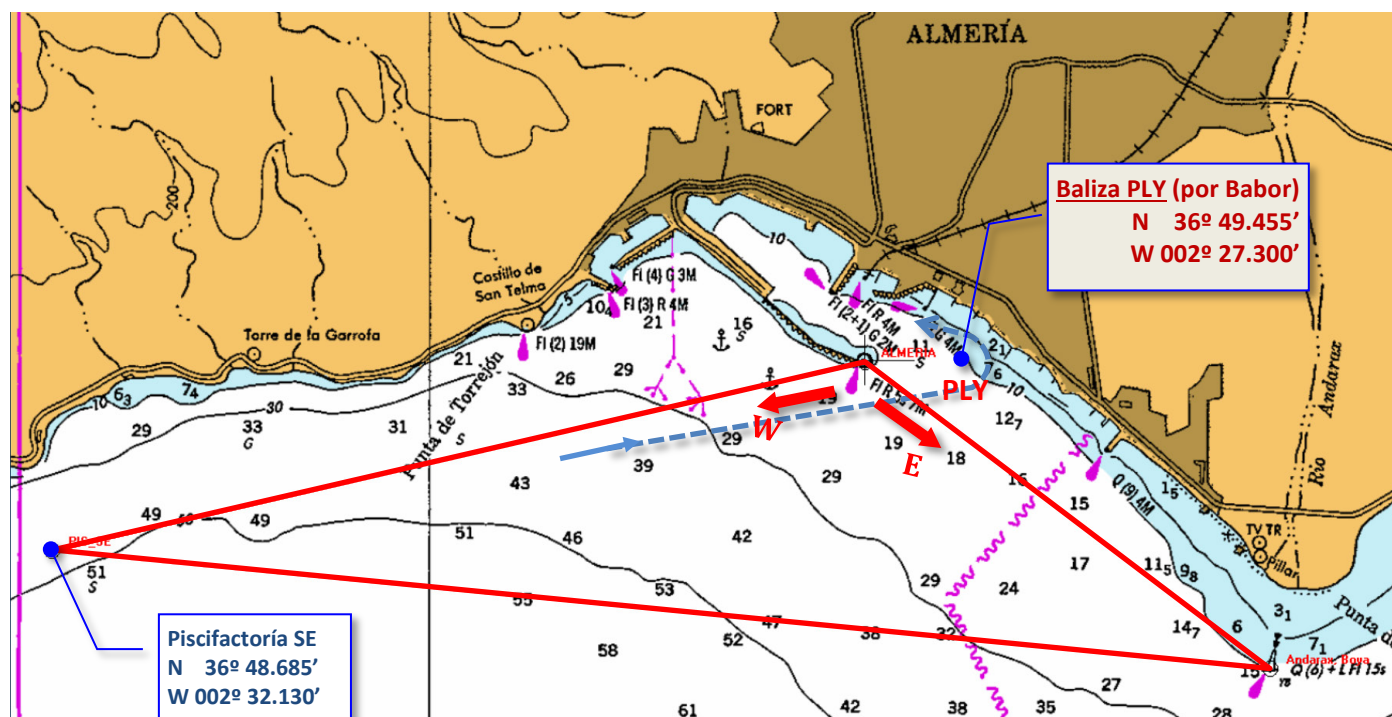

## RECORRIDO

Prueba	Opción Recorrido	Descripción del Recorrido	Millas	Banda Balizas	
BALIZADO PISCIFACTORÍA	Con viento de componente <b>Este (E)</b>	SALIR - Boya Rio Andarax- Piscifactoría SE – Baliza PLY - TERMINAR	10.2	RIO y PIS_SE	Estribor
	Con viento de componente <b>Oeste (W)</b>	SALIR- Piscifactoría SE - Boya Rio Andarax – TERMINAR		PLY	Babor
				Todas	Babor
<b>Cambio de Recorrido después de la Salida</b>					
No se cambiará el recorrido después de la salida.					

## BALIZAS. Descripción y Situación

<b>Balizas del recorrido</b>		
Identificación	Descripción	Situación
Boya del Rio Andarax	Boya de Castillete Cardinal Sur. Dos conos negros superpuestos con los vértices hacia abajo.	en la desembocadura de rio Andarax
Boya Piscifactoría Aguadulce	Boya SE, perímetro instalación de la piscifactoría.	N 36° 48.685' – W 002° 32.130'
Boya Playa PLY (pre-llegada)	Baliza hinchable ROJA	N 36° 49.455' – W 002° 27.300'
<b>Balizas de Salida</b>		<b>Balizas de Llegada</b>
<ul style="list-style-type: none"> <li>Faro con Luz Roja de entrada al Ptº. de Almería (Torre octogonal blanca tope rojo, marca lateral de babor)</li> <li>Mástil del barco del Comité de Regata.</li> </ul>		<ul style="list-style-type: none"> <li>Faro con Luz Roja de entrada al Ptº. de Almería</li> <li>Faro con Luz Amarilla de la esquina SE de la dársena deportiva (columna cuadrangular inclinada amarilla)</li> </ul>