



Organiza 	Evento <b>VII Trofeo ALCOMAR</b>	Clase <b>Crucero RI</b>	Seguimiento 	Colabora 
Prueba/ Recorrido <b>Almería-San José</b>		Fecha <b>19 MAR 16</b>		Documento de IR <b>Anexo 3</b>



### Llegada en San José

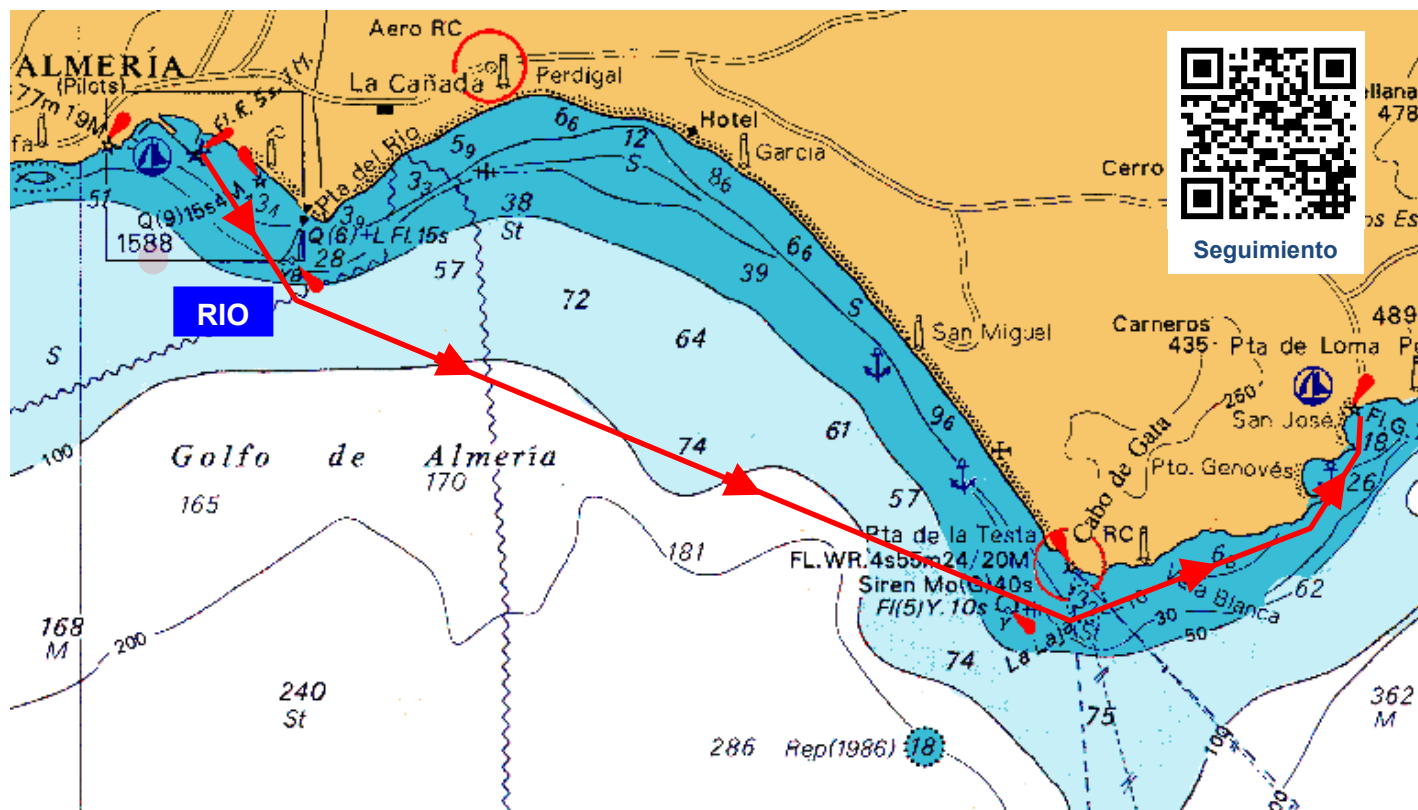

### RECORRIDO

Prueba	Descripción del Recorrido	Millas	Banda Balizas
ALMERÍA – SAN JOSÉ	SALIDA – Boya bajos RIO Andarax - LLEGADA	Total = 20.4	BABOR
Cambio de Recorrido después de la Salida			
No se modificará el recorrido después de la salida.			

### BALIZAS. Descripción y Situación

Balizas del recorrido		
Identificación	Descripción	Situación
Boya RIO ANDARAX	Señal Marítima de castillete, Cardinal Sur	Señaliza los bajos en la desembocadura del Rio Andarax
Cambio de Recorrido	No hay	
Balizas de Salida	Balizas de Llegada	
<ul style="list-style-type: none"> <li>Mástil del barco del Comité de Regata.</li> <li>Faro Lr del puerto de Almería.</li> </ul>	<ul style="list-style-type: none"> <li>Faro Lv del puerto de San José en el extremo de babor.</li> <li>Boya en el extremo de estribor.</li> </ul>	