

Organiza 	Evento VII Trofeo ALCOMAR	Clase Crucero RI	Seguimiento 	Colabora 
Prueba/ Recorrido Almería-Aguadulce y Aguadulce-Almería			Fecha 13 MAR 16	Documento de IR Anexo 2

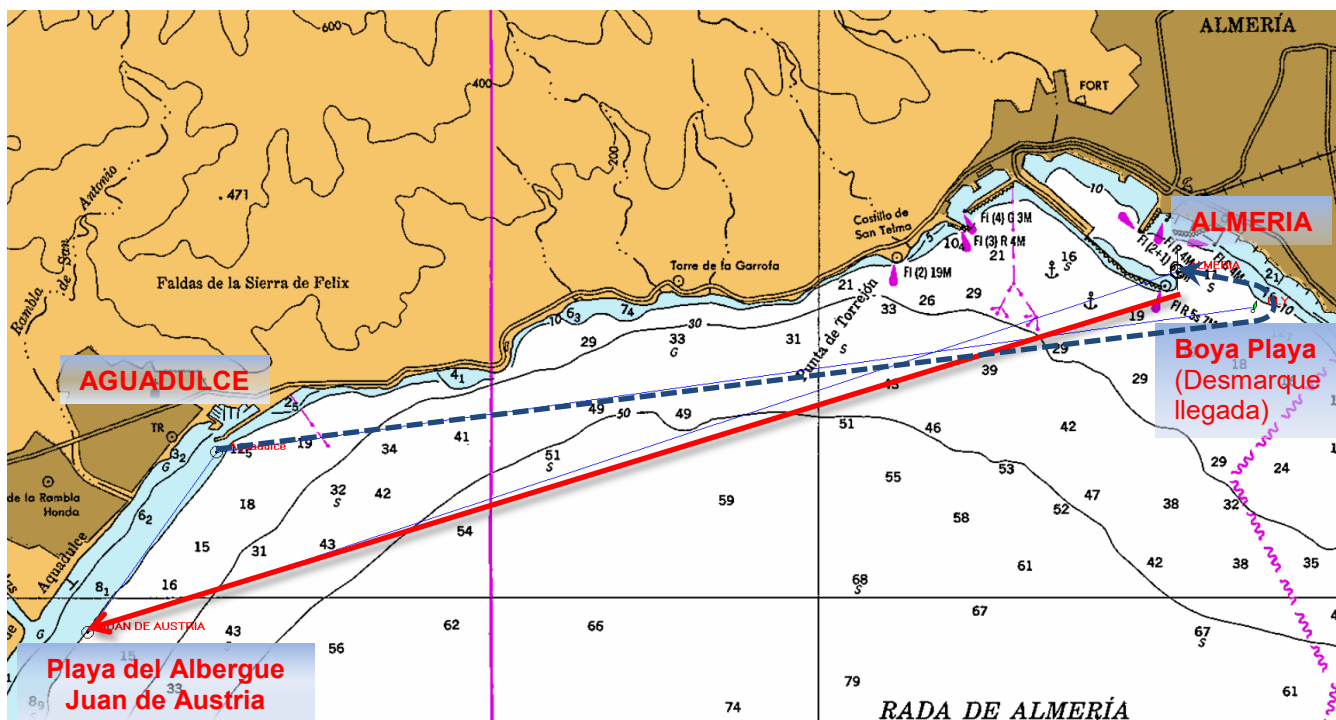

Llegada/Salida en Aguadulce



Llegada en Almería



Fecha	Prueba	Descripción del Recorrido	Millas	Banda Balizas Recorrido
13 marzo	ALMERÍA – AGUADULCE	SALIR - TERMINAR 	5,6	No existen balizas de recorrido
	AGUADULCE - ALMERÍA	SALIR - Boya PLAYA - TERMINAR 	5,6	Babor
Balizas de Salida		Balizas de Llegada		Cambio de Recorrido después de la Salida
En Almería Faro Lroja del Puerto de Almería y Barco del Comité de Regata. En Aguadulce Faro Lverde del Puerto de Aguadulce y Barco del Comité de Regata		En Aguadulce Situada frente a la playa del Albergue Juvenil. Baliza en el extremo de estribor de la línea y Barco del Comité de Regata en el extremo de babor. En Almería Faro con Lroja de entrada al Ptº. de Almería y Faro con Lamarilla de la esquina SE del Puerto Deportivo Club de Mar.		No se cambiará el recorrido después de la Salida