

<p>Organiza</p> 	<p>Evento</p> <h1 style="text-align: center;">IX RUTA DEL CORAL "Costa de Almería"</h1>	<p>Clase</p> <p style="text-align: center;"><b>Crucero ORC</b></p> 	
<p>Prueba/ Recorrido</p> <p><b>Triángulos-Barlovento-Sotavento</b></p>		<p>Fecha</p> <p style="text-align: center;"><b>30 ABR 16</b></p>	<p>Documento de IR</p> <p style="text-align: center;"><b>Anexo 1</b></p>

## Situación del Área de Regatas

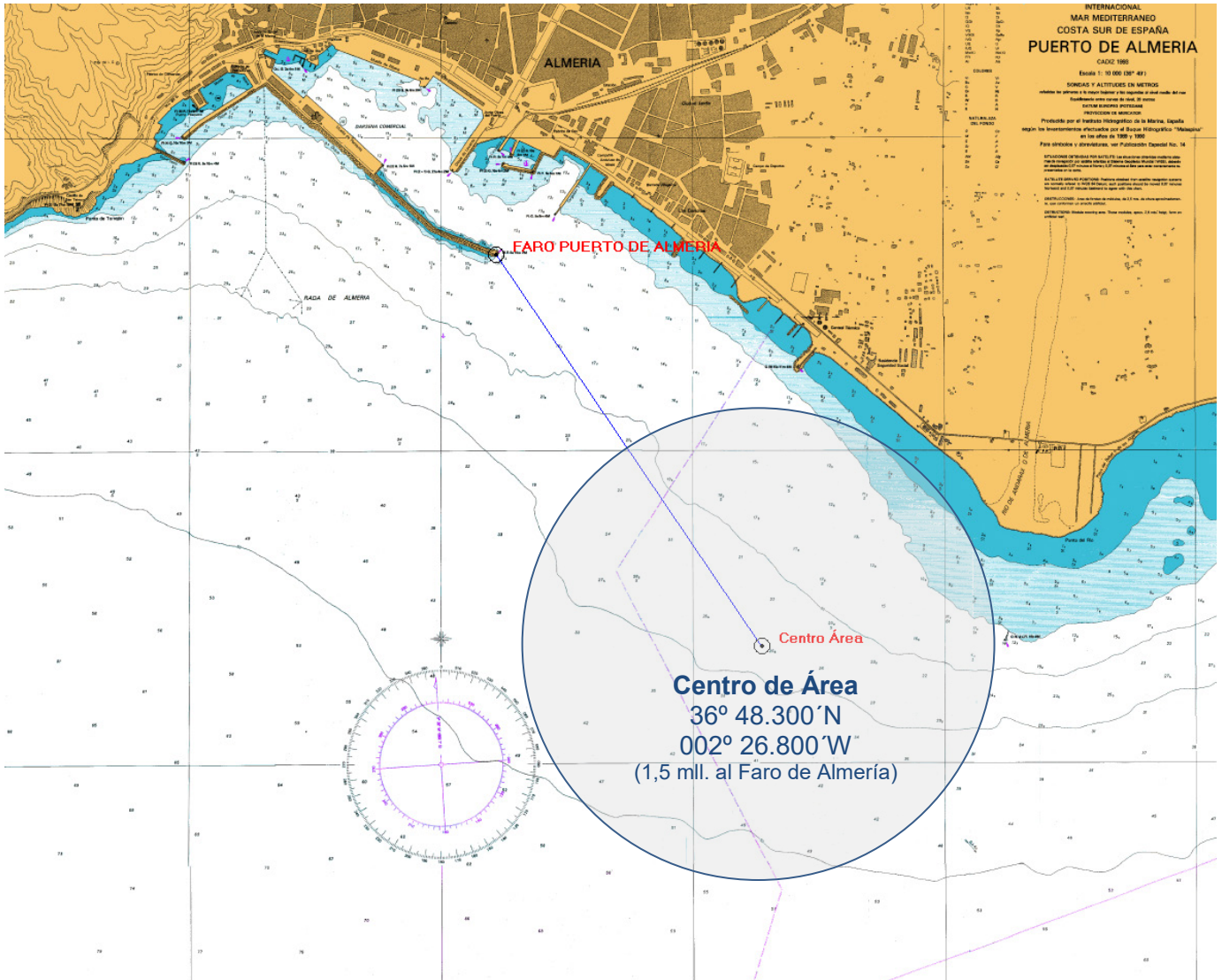

Organiza 	Evento <b>IX RUTA DEL CORAL "Costa de Almería"</b>	Clase <b>Crucero ORC</b> 	
Prueba/ Recorrido <b>Triángulos-Barlovento-Sotavento</b>		Fecha <b>30 ABR 16</b>	Documento de IR <b>Anexo 1.1</b>

### CROQUIS DE LOS RECORRIDOS

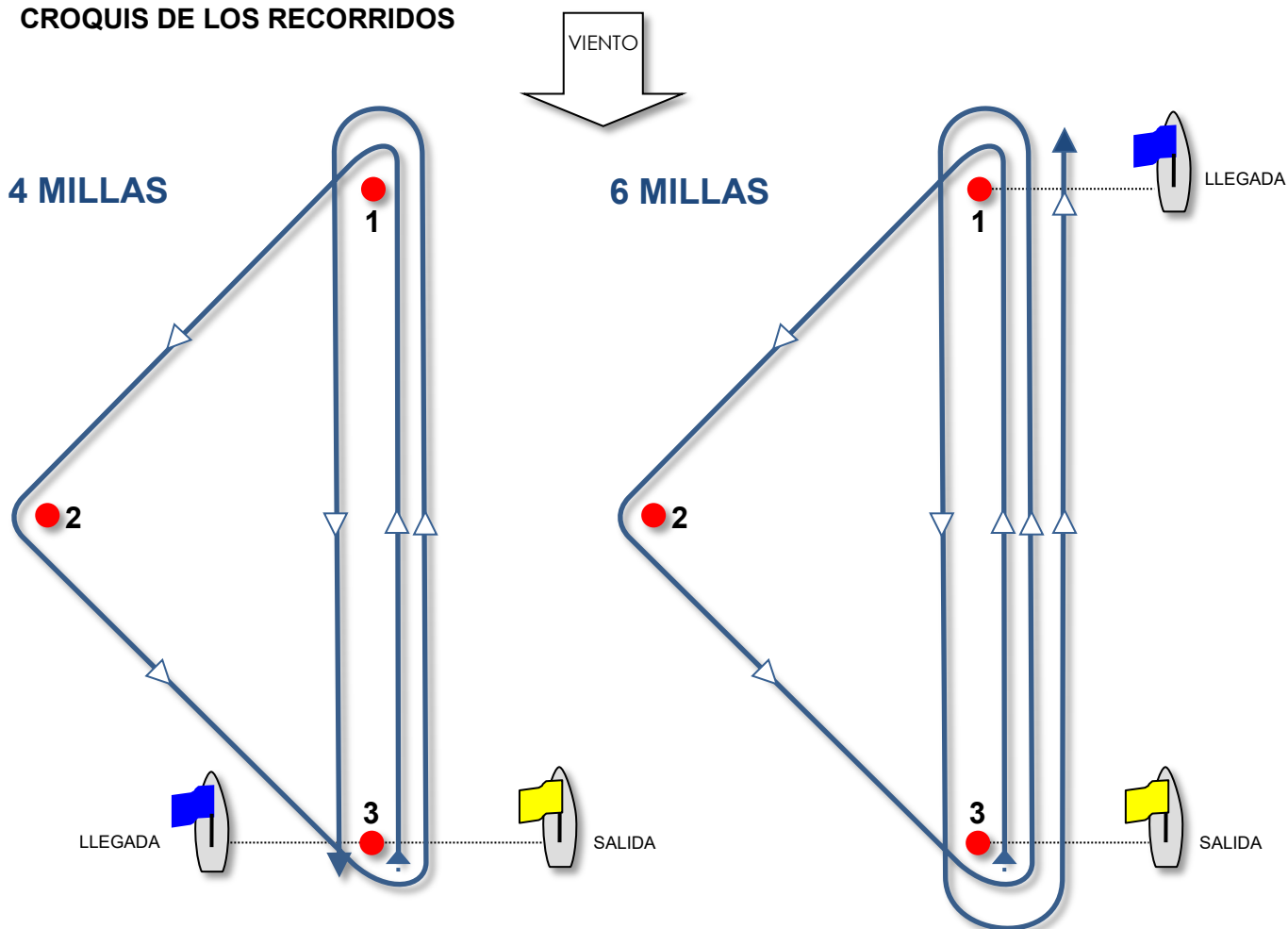

### RECORRIDO

Prueba	Descripción del Recorrido	Millas	Banda Balizas	
TRIÁNGULO 4	SALIR - 1 - 2 - 3 - 1 - TERMINAR	<b>Total: 4;</b> Tramos 1-2 y 2-3: 0,64 Tramo 3-1 = 0,91	1,2 y 3	Babor
TRIÁNGULO 6	SALIR - 1 - 2 - 3 - 1 - 3 - TERMINAR	<b>Total: 6;</b> Tramos 1-2 y 2-3: 0,78 Tramo 3-1 = 1,11	1,2 y 3	Babor

#### Cambio de Recorrido después de la Salida

Se podrá modificar el recorrido, después de la primera vuelta, de acuerdo con la I.R. nº 11 y el Reglamento de Regatas.

### BALIZAS. Descripción y Situación

Balizas del recorrido		
Identificación	Descripción	Situación
1, 2 y 3	Balizas hinchables de color ROJO	Véase Anexo 1.1
Cambio de Recorrido (nueva 1)	Balizas hinchables de color AMARILLO	Al nuevo rumbo de barlovento
Balizas de Salida		Balizas de Llegada
<ul style="list-style-type: none"> <li>Baliza 3 del recorrido</li> <li>Mástil del barco del Comité de Regata.</li> </ul>	TRIÁNG.4	<ul style="list-style-type: none"> <li>Baliza 3 del recorrido</li> <li>Mástil del barco del Comité de Regata.</li> </ul>
	TRIÁNG.6	<ul style="list-style-type: none"> <li>Baliza 1 del recorrido (o la que la sustituya en caso de cambio)</li> <li>Mástil del barco del Comité de Regata.</li> </ul>