

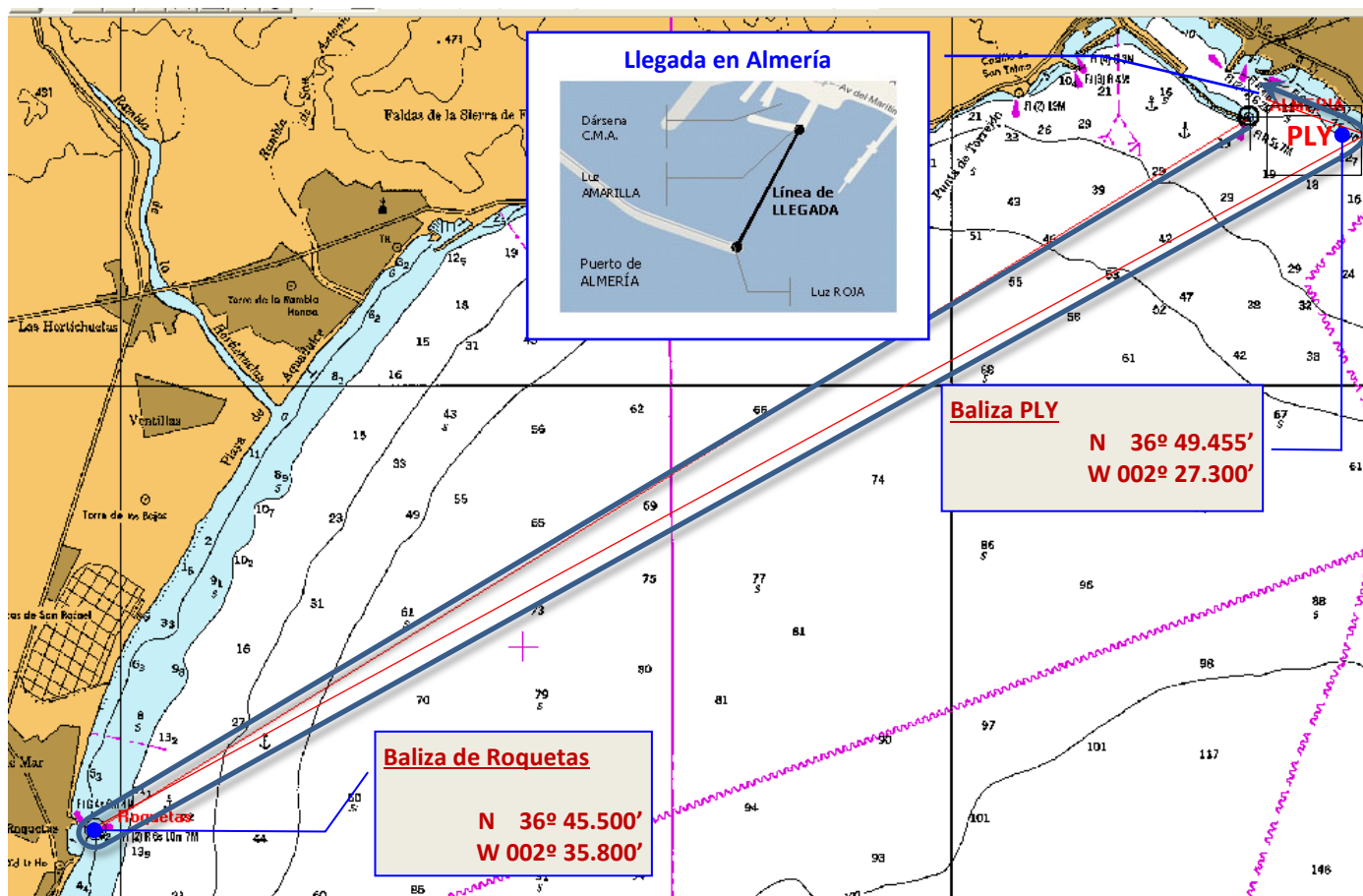

Organiza 	Evento <h2 style="text-align: center;">JUEGOS DE INVIERNO 2016</h2>	Clase <h3 style="text-align: center;">Crucero ORC</h3>	
Prueba Almería-Roquetas-Almería		Fecha 6 NOV 2016	Documento de IR Anexo 1



Fecha	Prueba	Descripción del Recorrido	Millas	Banda Balizas Recorrido
24/11/13	ALMERÍA – ROQUETAS - ALMERÍA	SALIR - BALIZA en Roquetas – PLY - TERMINAR	15,5	Roquetas: por babor PLY: por babor
Balizas de Salida		Balizas de Llegada	Cambio de Recorrido después de la Salida	
En Almería Faro Lroja del Puerto de Almería y Barco del Comité de Regata.		En Almería Faro con Lroja de entrada al Ptº. de Almería y Faro con Lamarilla de la esquina SE del Puerto Deportivo Club de Mar.	No se cambiará el recorrido después de la <i>Salida</i>	